Pamata vārdu saraksti un nodarbības

Apģērbs

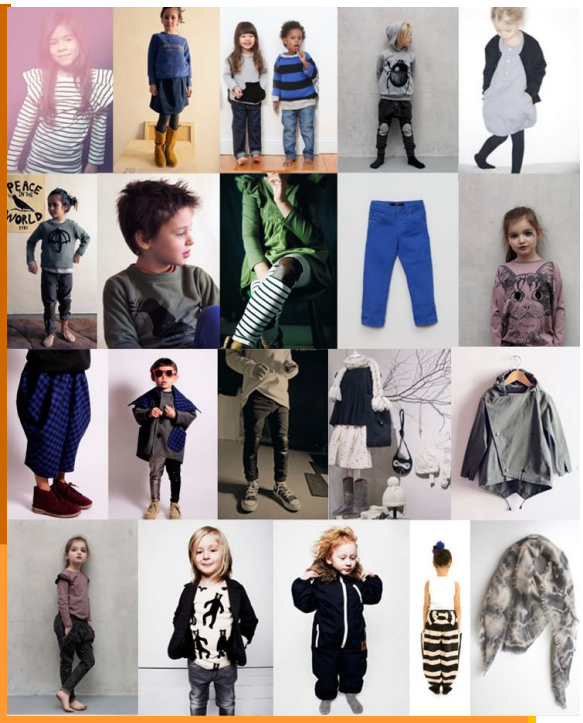

apģērbs
atpūsties
augt
bikses
brilles
celties
cepure
čība
dzimt
dzirdēt
džemperis
džinsi
elpot
garums
gulēt
iet gulēt
ievērot
izaugt
jaka
just
klausīties
kliegt
kleita
krekls
kurpe
ķemme
ķemmēt
lietussargs
mētelis
mīlēt
mosties
mugursoma
nogurt
pieaugt
pulkstenis
raudāt
rādīt
rāpties
redzēt
runāt
sacīt
sāpēt
sēdēt
sēsties
soma
smaržot
smiekli
smaidīt
smieties
spogulis
svārki
uzvalks
zābaks
zeķe
žakete

©2021 American Latvian Association, Inc.

Skolotāju un vecāku lapa

Pamata vārdu sarakstu un nodarbību komplekti ir paredzēti skolotājiem un vecākiem, lai palīdzētu skolēniem iemācīties jaunus vārdus. Vārdu saraksti ir veidoti pa tematiskajām grupām.

Komplektā ietilpst:

- Vārdu saraksts;
- Uzdevumi;
- Vārdu kartītes;
- Tiešsaites vingrinājumi;
- „Quizlet" spēles vārdu apguvei un atkārtošanai.

Vārdu saraksts atrodams pirmajā lapā. Tajā ir ar šiem vārdiem saistīti attēli.

Nodarbības seko vārdu sarakstam. Skolotāja/vecāka ērtībai tās ir numurētas. Tā skolotājs vai vecāks var skolēnam dot konkrētas nodarbības.

Vārdu kartītes* ir domātas izdrukāšanai uz bieza papīra abām pusēm. Drukas iestatījumi: *two -sided, flip on short edge,* lai pie katra vārda atrastos attiecīgais attēls. Pirms sagriešanas kartītes lapas var ielaminēt, lai ilgāk kalpo.

Tiešsaites vingrinājumi ir nodarbības darba lapu vingrinājumiem atbilstoši un papildināti tiešsaistes uzdevumi, kas raksturoti pēc sarežģītības pakāpes. **Viegli** tiešsaistes vingrinājumi ir tādi, kas pilnīgi atbilst darbalapas vingrinājumiem un ir vienkārši un intuitīvi izpildāmi. **Grūti** ir tādi, kas atbilst darbalapas vingrinājumiem, taču tajos jāizvēlas galotnes vai no vārdiem jāveido teikumi. **Ļoti grūti** vingrinājumi ir tie, kuros ir papildu leksika vai jāizvēlas vārdi pareizā locījumā. Visi vingrinājumi atbilst A1 līmenim.

„Quizlet" ir programma, kuŗā var izveidot spēles vārdu apguvei un atkārtošanai. (https://quizlet.com)

*Photos used in word cards are licensed under CC BY-SA.

©2021 American Latvian Association, Inc.

1000 vārdu saraksta nodarbības «Apģērbs» tiešsaistes vingrinājumi

ALA *1000 vārdu* saraksta vārdu kartītes (un spēles) leksikas nostiprināšanai: Apģērbs. 1000 vārdi: Leksika

Temata *Apģērbs* pamata vārdu saraksta vārdu kartītes (un spēles) ar tulkojumu angliski un attēliem, kas izmantojamas leksikas apguvei, atkārtošanai un nostiprināšanai *Quizlet* rīkā:
Apģērbs. 1000 vārdi: Leksika

Nodarbības *Apģērbs* darba lapu vingrinājumiem atbilstoši un papildināti tiešsaistes uzdevumi, kas raksturoti pēc sarežģītības pakāpes. **Viegli** tiešsaistes vingrinājumi ir tādi, kas pilnīgi atbilst darbalapas vingrinājumiem un ir vienkārši un intuitīvi izpildāmi. **Grūti** ir tādi, kas atbilst darbalapas vingrinājumiem, taču tajos jāizvēlas galotnes, jāzina leksika vai no vārdiem jāveido teikumi. **Ļoti grūti** vingrinājumi ir tie, kuros ir papildu leksika vai jāizvēlas vārdi pareizā locījumā. Visi vingrinājumi atbilst A1 līmenim.

Kāds apģērba gabals tas ir? 1. tiešsaistes vingrinājums (viegls)
Kas redzams attēlā?

Tas vai tā? 5. tiešsaistes vingrinājums (viegls)
Tas vai tā?

Tie vai tās? 6. tiešsaistes vingrinājums (viegls)
Tie vai tās?

Vienskaitlis vai daudzskaitlis? 7. tiešsaistes vingrinājums (viegls)
Vienskaitlis vai daudzskaitlis?

Kas tas ir? 8. tiešsaistes vingrinājums (viegls)
Kurš nosaukums ir pareizais?

Kas tas par priekšmetu? 9. tiešsaistes vingrinājums (viegls)
Kurš ir pareizais nosaukums?

Kas tie par priekšmetiem? 11. tiešsaistes vingrinājums (viegls)
Kurš ir pareizais nosaukums?

Loki vārdu! 12. tiešsaistes vingrinājums (grūts)
Izvēlies pareizo vārda formu teikumā!

Tulko darbības vārdus! 13. tiešsaistes vingrinājums (grūts)
Kā šie darbības vārdi ir latviski?

Kas tas par darbības vārdu? 14. tiešsaistes vingrinājums (viegls)
Kurš darbības vārds tas ir?
Kas ko dara? 15. tiešsaistes vingrinājums (viegls)
Kas attēlā notiek? Kas ko dara?

Pareizās galotnes 16. tiešsaistes vingrinājums (grūts)
Izvēlies teikumā pareizo vārda formu!

©2021 American Latvian Association, Inc.

Apģērbs

1. Savieno vārdu ar pareizo attēlu!

bikses

brilles

cepure

čība

džinsi

džemperis

jaka

©2021 American Latvian Association, Inc.

2. Savieno vārdu ar pareizo attēlu!

kleita

krekls

kurpe

mētelis

svārki

uzvalks

zābaki

zeķe

Kāds apģērba gabals tas ir? 1. tiešsaistes vingrinājums (viegls) Kas redzams attēlā?

©2021 American Latvian Association, Inc.

3. Vingrinies rakstīt vārdus! Raksti katru vārdu 3 reizes!

bikses _____

brilles _____

cepure _____

čība _____

džinsi _____

džemperis _____

jaka _____

~~~
~~~

5. Tas vai tā? Ieraksti — tas vai tā!

T_____ ir cepure.

T_____ ir zeķe.

T_____ ir jaka.

T_____ ir krekls.

T_____ ir ķemme.

T_____ ir mētelis.

T_____ ir pulkstenis.

T_____ ir spogulis.

T _____ir zābaks.

T_____ ir čība.

T_____ ir džemperis.

T_____ ir kleita.

T_____ ir kurpe.

T_____ ir lietussargs.

T_____ ir mugursoma.

T_____ ir soma.

T_____ ir uzvalks.

Tas vai tā? 5. tiešsaistes vingrinājums (viegls) Tas vai tā?

6. Tie vai tās? Ieraksti — tie vai tās!

T_____ ir bikses.

T_____ ir cepures.

T_____ ir džemperi.

T_____ ir jakas.

T_____ ir krekli.

T_____ ir ķemmes.

T_____ ir mēteļi.

T_____ ir pulksteņi.

T_____ ir spoguļi.

T_____ ir brilles.

T_____ ir čības.

T_____ ir džinsi.

T_____ ir kleitas.

T_____ ir kurpes.

T_____ ir lietussargi.

T_____ ir mugursomas.

T_____ ir somas.

T _____ir svārki.

T_____ ir uzvalki.

T_____ ir zeķes.

T_____ ir zābaki.

Tie vai tās? 6. tiešsaistes vingrinājums (viegls) Tie vai tās?

©2021 American Latvian Association, Inc.

7. Vienskaitī vai daudzskaitlī? Ieraksti vārdus pareizā slejā!

bikses brilles cepure džinsi džemperi jakas kleitas

krekls kurpes mētelis svārki uzvalks zābaki zeķe

Vienskaitlis	Daudzskaitlis

Vienskaitlis vai daudzskaitlis? 7. tiešsaistes vingrinājums (viegls) Vienskaitlis vai daudzskaitlis?

©2021 American Latvian Association, Inc.

8. Kuŗš nosaukums ir pareizais? Apvelc to!

	bikses botes		čības cepure
	dilles brilles		čības čūska
	jaka jahta		zābaks kurpe
	kleita krekls		jaka uzvalks
	čības zābaki		mētelis jaka
	meita kleita		svārki svītra
	džinsi džemperis		zoss zeķe

Kas tas ir? 8. tiešsaistes vingrinājums (viegls) Kurš nosaukums ir pareizais?

©2021 American Latvian Association, Inc.

9. Savieno vārdu ar pareizo attēlu!

ķemme

lietussargs

mugursoma

pulkstenis

soma

spogulis

Kas tas par priekšmetu? 9. tiešsaistes vingrinājums (viegls) Kurš ir pareizais nosaukums?

©2021 American Latvian Association, Inc.

10. Vingrinies rakstīt vārdus! Raksti katru vārdu 3 reizes!

ķemme _____

lietussargs _____

mugursoma _____

pulkstenis _____

soma _____

spogulis _____

©2021 American Latvian Association, Inc.

11. Viens un divi. Uzraksti katru vārdu vienskaitlī vai daudzskaitlī!

pulkstenis spogulis mugursoma ķemme soma lietussargs

Vienskaitlis	Daudzskaitlis
pulkstenis	_____
_____	spoguļi
_____	mugursomas
ķemme	_____
lietussargs	_____
_____	somas

Kas tie par priekšmetiem? 11. tiešsaistes vingrinājums (viegls) Kurš ir pareizais nosaukums?

12. Ieraksti teikumā pareizo vārdu! Ja nepieciešams, maini tam galotni!

1. Katru rītu es sevi apskatu _____ spogulis (kur?).
2. Vai _____ mugursoma (kur?) ir viss vajadzīgais?
3. Šodien līst. Būs jāņem līdzi _____ lietussargs (kas?).
4. Man ir divi _____ pulkstenis (kas?). Katru rītu jāizvēlas, kuru likt uz rokas.
5. Vai tev labāk patīk zilā vai sarkanā _____ ķemme (kas?).
6. Vecmammas _____ soma (kur?) vienmēr ir kāds gardums.

Loki vārdu! 12. tiešsaistes vingrinājums (grūts) Izvēlies pareizo vārda formu teikumā!

©2021 American Latvian Association, Inc.

13. Katrā tabulā savieno vārdu ar tulkojumu!

augt	to breathe
celties	to grow
dzimt	to be born
elpot	to get up

rāpties	to see
redzēt	to talk
runāt	to say
sacīt	to crawl

gulēt	to listen
ievērot	to grow up
izaugt	to notice
klausīties	to sleep

sāpēt	to smell
sēdēt	to hurt
smaržot	to smile
smaidīt	to sit

kliegt	to love
ķemmēt	to wake up
mīlēt	to yell
mosties	to comb

nogurt	to grow up
pieaugt	to show
raudāt	to cry
rādīt	to become tired

Tulko darbības vārdus! 13. tiešsaistes vingrinājums (grūts) Kā šie darbības vārdi ir latviski?

©2021 American Latvian Association, Inc.

14. Uzzīmē attēlu, kas izskaidro darbības vārdu!

augt	gulēt
kliegt	raudāt
smaržot	rāpties

Kas tas par darbības vārdu? 14. tiešsaistes vingrinājums (viegls) Kurš darbības vārds tas ir?

©2021 American Latvian Association, Inc.

15. Aplūko katru attēlu un izlasi jautājumu zem tā! Apvelc pareizo darbības vārdu katrā lodziņā!

 Ko puika dara? kliedz raud	 Ko bērns dara? sēž rāpo
 Ko puika dara? dzimst guļ	 Ko meitene dara? klausās kliedz
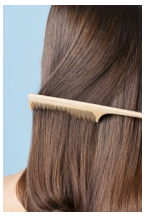 Ko te dara? aug ķemmē	 Ko vīrs dara? ceļas guļ

Kas ko dara? 15. tiešsaistes vingrinājums (viegls) Kas attēlā notiek? Kas ko dara?

©2021 American Latvian Association, Inc.

16. Uz līnijām raksti pareizās galotnes!

T_____ ir bikses. Es velku biks_____ katru dienu. Manām biks_____ ir pogas. Visām manām biks_____ ir pogas.

T_____ ir cepure. Es velku cepur_____, kad spēlēju beisbolu. Tēvs liek cepur_____, kad iet uz darbu. Mamma nevalkā cepur_____. Manam brālēnam ir trīs cepur_____. Viņš katru dienu liek citu cepur_____.

T_____ ir čības. Kad valkāju čīb_____, man ir siltas kājas. Ar čīb_____ es varu ātri skriet. Man patīk manas čīb_____.

T_____ ir džemperis. Man ir silts džemper_____. Kur es noliku savu džemper_____? Manam džemper_____ piedurknē ir caurums.

T_____ ir kurpe. Man ir pazudusi viena kurp_____. Cik daudz kurpj_____ tev ir? Dažām kurp_____ ir šņores. Citām kurp_____ ir augsti papēži.

T_____ ir mugursoma. Man ir skaista mugursom_____. Es savā mugursom_____ lieku grāmatas. Tad mugursom_____ ir ļoti smaga. Ko tu liec savā mugursom_____?

T_____ ir pulkstenis. Vai tev pieder pulksten_____? Kur tu vakaros liec savu pulkste_____? Manam brālim ir divi pulksteņ_____.

T_____ ir zābaki. Mani zābak_____ ir brūni un balti. Es bāžu savas kājas zābak_____. Abiem maniem zābak_____ ir nelieli caurumi.

T_____ ir zeķe. Manai zeķ_____ ir pazudis pāris. Kur ir strīpainā zeķ_____? Kreisās kājas zeķ_____ ir caurums.

Pareizās galotnes 16. tiešsaistes vingrinājums (grūts) Izvēlies teikumā pareizo vārda formu!

©2021 American Latvian Association, Inc.

apģērbs *(clothing)*	atpūsties *(to rest)*	bikses *(pants)*
brilles *(glasses)*	celties *(to wake up, to get up)*	cepure *(hat)*
čība *(slipper)*	dzimt *(to be born)*	dzirdēt *(to hear)*

Not So Wimpy Teacher, LLC

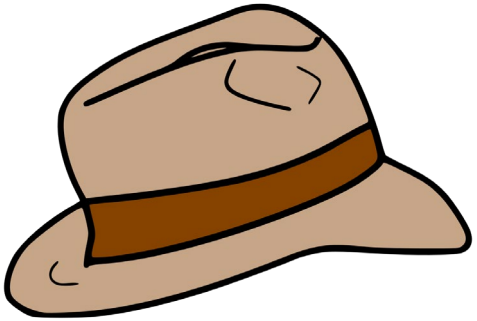

Kuŗā gadā tu esi <u>dzimis</u>?

Not So Wimpy Teacher, LLC

džinsi *(jeans)*	elpot *(to breathe)*	garums *(length)*
gulēt *(to sleep)*	iet gulēt *(to go to bed)*	ievērot *(to take notice)*
izaugt *(to grow up)*	jaka *(cardigan, jacket)*	just *(to feel)*

Not So Wimpy Teacher, LLC

garums

Vai tu <u>ievēroji</u>, cik šis koks ir gaŗš?

Es <u>jūtu</u>, ka mana jaka ir silta un mīksta.

Kārlis un Liene <u>izauga</u> ļoti gaŗi.

Not So Wimpy Teacher, LLC

klausīties *(to listen)*	kliegt *(to yell)*	kleita *(dress)*
krekls *(shirt)*	kurpe *(shoe)*	ķemme *(comb)*
ķemmēt *(to comb)*	džemperis *(sweater)*	lietussargs *(umbrella)*

Not So Wimpy Teacher, LLC

mētelis *(coat)*	mīlēt *(to love)*	mosties *(to awaken)*
mugursoma *(backpack)*	nogurt *(to become tired)*	pieaugt *(to grow up)*
pulkstenis *(watch, clock)*	raudāt *(to cry)*	rādīt *(to show)*

Not So Wimpy Teacher, LLC

Es mīlu savus vecākus.

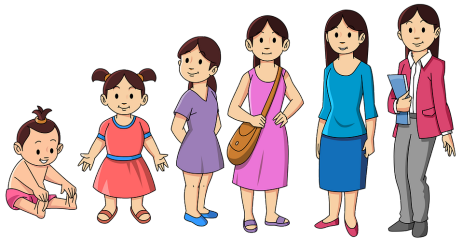

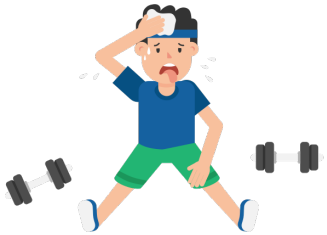

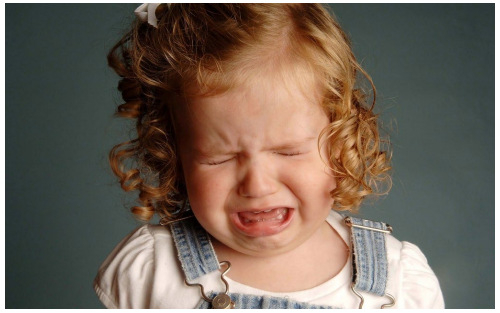

Not So Wimpy Teacher, LLC

rāpties *(to crawl up or down)*	redzēt *(to see)*	runāt *(to talk)*
sacīt *(to say)*	sāpēt *(to hurt)*	sēdēt *(to sit)*
sēsties *(to sit down)*	soma *(purse, bag)*	smaržot *(to smell)*

Not So Wimpy Teacher, LLC

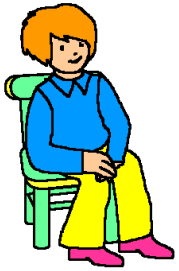

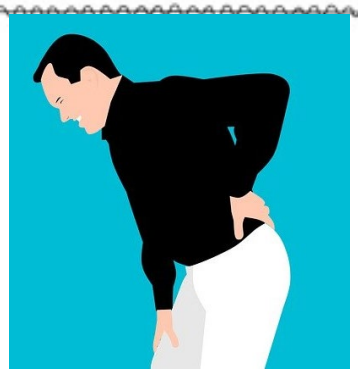

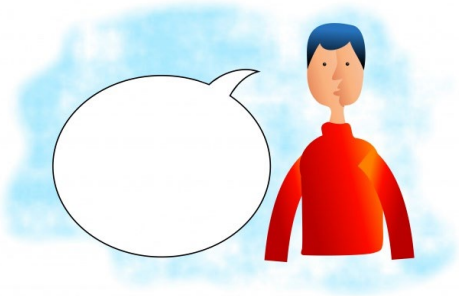

smiekli *(laughter)*	smaidīt *(to smile)*	smieties *(to laugh)*
spogulis *(mirror)*	svārki *(skirt)*	uzvalks *(suit)*
zābaks *(boot)*	žakete *(jacket)*	augt *(to grow)*

Not So Wimpy Teacher, LLC

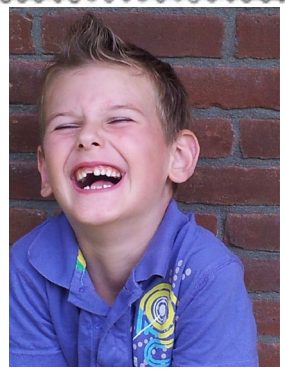

(c) 2012 sewcando.com